12 2013

БУТИ РОЗУМНИМ — ЦЕ КРУТО!

ПРОФЕСОР Кребіт

+ НАКЛЕЙКИ

ІГРОВИЙ КОМП'ЮТЕРНИЙ ДОДАТОК стор. 10

РЯТУЙМО НОВИЙ РІК!

ПРОФЕСОР Кребіт
Щомісячний пізнавально-розважальний журнал для дітей 6-10 років
№12 (105) грудень 2013

ДТЕК

Енциклопедія проти світла або
Як врятувати
Новий рік

Увімкнемо ще одну гірлянду, щоб було красивіше!

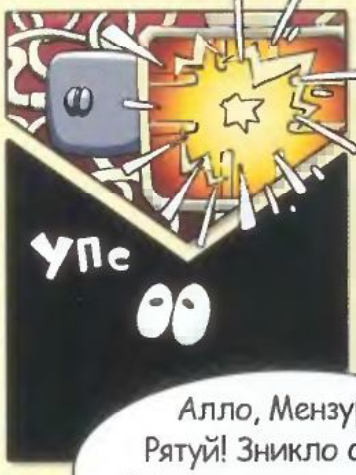
Упс

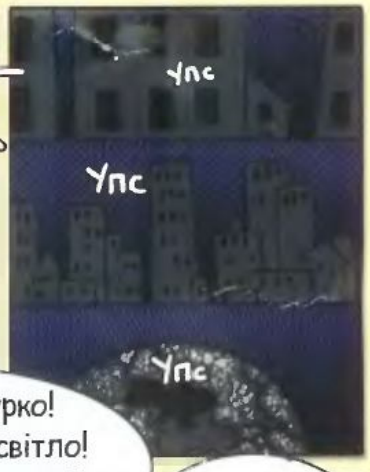
Упс
Упс
Упс

Смику, в тебе щось сталося?
Ні-ні, професоре, все гаразд!

Алло, Мензурко! Рятуй! Зникло світло! Професор мене приб'є, якщо дізнається!
50%
10%
У нас також темно. Але не панікуй.

Алло! Це ЖЕК? У нас світла немає.
У нас також!

Кохана, у вас усе гаразд?
Темно, як у льосі під діжкою!

А-А-А-А

И
И
И
И

...ЇУМ

Енергетична компанія
ДТЕК
Алло! Це м'ясокомбінат? У вас світло є?
Немає!
Пане Сарделько! У нас...
Знаю. Зараз спробую вирішити!
Алло, Діду Морозе, у нас тут так темно, що й Нового року не розгледіти!
Я зрозумів. Але з електрикою в мене не дуже...
Алло, професоре, рятуйте Новий рік!
Зі світлом і свято як свято!
Не вмикай всі прилади одразу, бо електромережа може не витримати такої напруги. І не забувай про економію!
Світлого Нового року!
Бережіть тепло в домівках!

Чи свято, чи то канікули, а без енергії нікуди!

Фух, скільки я енергії витратив, коли готувався до Нового року: в будинку майже прибрав, ялинку прикрасив, навіть Шилі на кухні хотів допомогти.

Але щоб усе місто без світла залишити, в тебе енергії небагато пішло. Адже енергія витрачається на виконання якоїсь роботи.

Для того щоб машина їхала, використовується енергія бензину.

Для роботи мобільного телефона потрібна енергія акумулятора. І щоб ти міг бігати, стрибати, виконувати домашні завдання і допомагати батькам, тебе час від часу також треба підживлювати енергією.

Саме для цього існує обід — продукти харчування є джерелом енергії для людини. Так само, як бензин для машин.

Тож енергія не може виникнути нізвідки

Вона обов'язково з чогось береться: з палива, продуктів харчування, тепла, світла. Або передається від предмета до предмета. Наприклад, якщо хтось когось штовхне у трамваї, то той інший за інерцією штовхне ще когось, а той — іще когось і так далі. От енергія і передалася.

• ДТЕК — найбільша енергетична компанія України.

А ще енергія ніколи нікуди не зникає

Навіть якщо здається, що зникла, — це не так. Вона просто перетворилася на якусь іншу енергію або передалася до іншого предмета. Як у прикладі з трамваєм.

Справжня трамвайна історія

Був у когось сад. І там росли дерева, бо отримували енергію від сонця, води і землі. Від цієї ж енергії зріли на деревах яблука та груші. І хтось їх їв, а за рахунок енергії їжі і сам ріс. І стільки було в ньому енергії, що так штовхнув когось у трамваї, що той штовхнув ще когось і так далі.

Але штовханина в трамваї припинилася. І здається, що енергія зникла. Але ж ні! Доки всі штовхалися, вони зігрілися, тож енергія штовханини перетворилася на теплову енергію. А та на ще якусь. Бо ж енергія ніколи не зникає!

А щоб енергія не перетворювалась на всілякі дурниці, варто її берегти і думати, на що витрачати. А особливо ту, за яку твої батьки гроші платять!

1 день = 8640000 Дж* = енергія 24

1 л = 335920 Дж = енергія 60

1 енерго ощадне замість = економія 70 м³ газу

за сезон = енергія 950 шоколада

= 450 л в = випивають ТТТ в день

*Дж — джоуль — одиниця вимірювання енергії.
Як метр — одиниця вимірювання довжини, а секунда — часу.

Хоч і тепло, та не там

Доброго дня, друзі! Професор Крейд фотографуватиме мене термовізійною камерою. Вона робить фотографії того, що не здатне побачити наше око — теплової енергії.

Термовізійна камера фотографує так, що найяскравіший жовтий колір на фото відповідає найтеплішим об'єктам, а найтемніший фіолетовий — найхолоднішим.

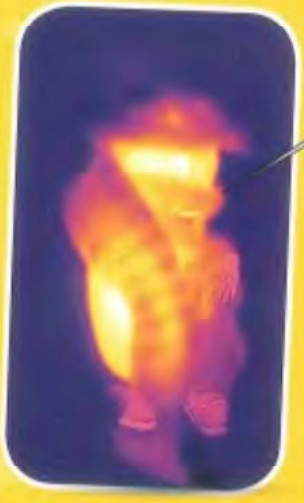

Дивись, скільки тепла утримує одяг. Порівняй!

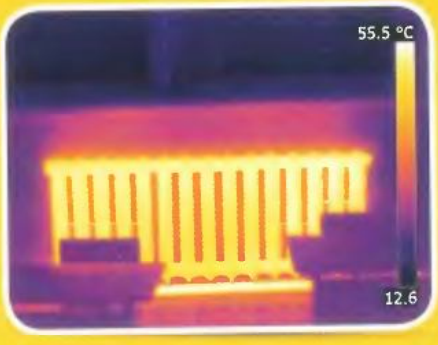

Такий вигляд має тепла батарея.

А тепер поглянь-но, скільки тепла сховалося за шторою.

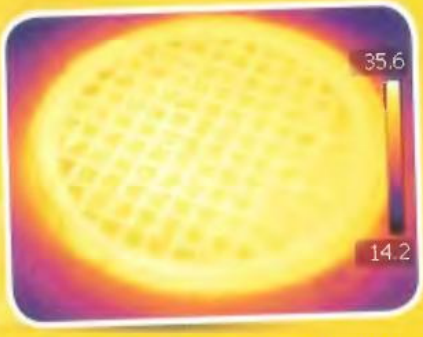

А цим люком можна користуватися замість сковороди.

Якщо будинок погано утеплено, батареї навіть знадвору видно.

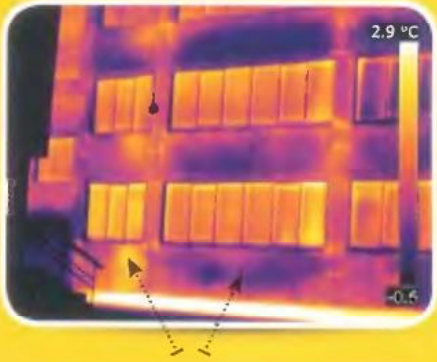

Тепловідбивний екран зберігає тепло.

Знайди на сторінках журналу **14 правил** енергозбереження. Перепиши їх і надішли професорові Крейду до **20 січня 2014 р.** В листі не забудь розповісти, які з цих правил виконують у тебе вдома. Найцікавіші листи професор Крейд надрукує в журналі, а 5 авторів отримають цікаві настільні ігри від компанії "ДТЕК".

1. Вимикайте світло, телевізор та інші прилади, коли нікого немає в кімнаті.
2. Не затуляйте нічим батареї.
3. Якщо є можливість, замініть старі вікна на нові енергоощадні.

Пана Сардельку добре видно за неутепленою стіною.

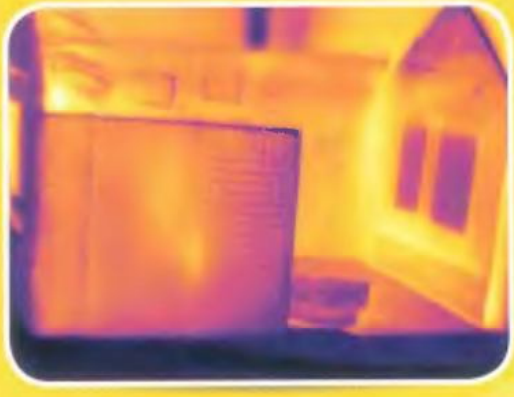

Пан Сарделька за утепленою стіною.

Професор Крейд висловлює подяку за допомогу в підготовці рубрики Святославові Павлюку та фундації "ПАУСІ".

РОЗГЛЯДАЛКА

Знайди:

- 20 Дідів Морозів
- 5 зайчиків
- 52 ялинки
- 5 котів
- 11 музикантів
- Бетмена
- Дракулу
- Людину-павука
- ангела
- клоуна
- Бабу-ягу
- 8 електро-пристроїв

Здогадайся:

- Хто їде без квитка?

4 Нагрівайте на чай рівно стільки води, скільки потрібно, а не повний чайник. Готуючи їжу, накривайте каструлі кришками.

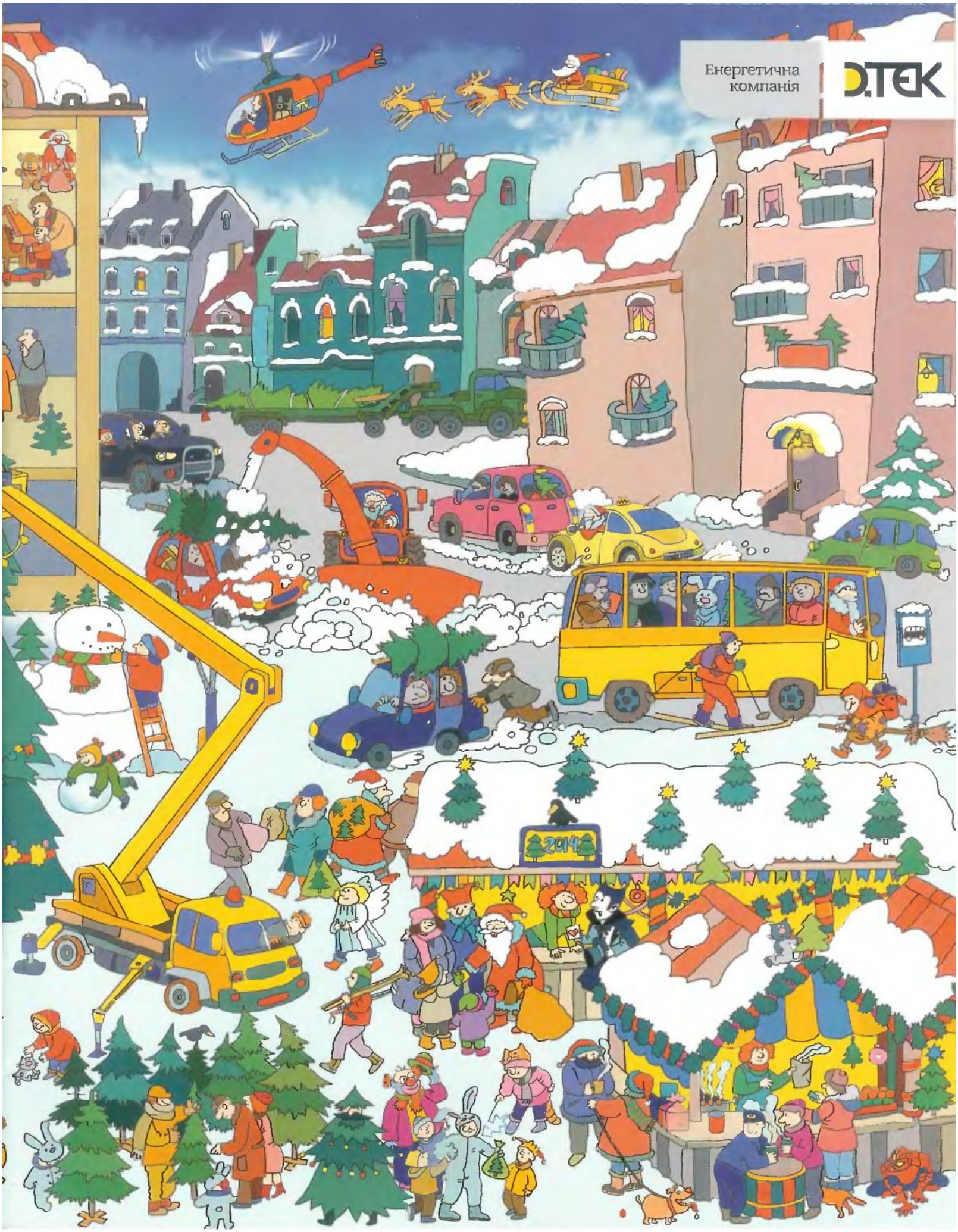
Енергетична
компанія
DTEK
2014

КОМП'ЮТЕРНИЙ ДОДАТОК

ЗАКАЧАЙся

Відеомайстерня "Ялинкове Янголятко"

Пазл "Паркова алея"

Серіал від Hot Wheels "Найкращий гонщик світу"

Дивись серіал у додатках №№ 47-49

Розмальовка "Прогулянки з динозаврами"

Пісня "Новий рік"

ІГРОВИЙ КОМП'ЮТЕРНИЙ ДОДАТОК
пароль
65K3825N3

ГРУДЕНЬ 2013, №49

Ролик із фільму

Комікс із спецефектами "Круті сноубордисти"

Разважайся разом із нами!

ЗАКАЧУЙ ІЗ САЙТУ KRAID.COM.UA ГРУДНЕВИЙ КОМП'ЮТЕРНИЙ ДОДАТОК, ВВОДЬ ПАРОЛЬ ТА РОЗВАЖАЙСЯ!

Друзі по планеті ведмедика Барні

ведмедик Барні

Мала панда

У давнину як мене тільки не звали — і “вогняним лисом”, і “котом-ведмедем”... Що тут скажеш: розміром і хвостом я схожий на кота, мордочкою — на єнота, а звичками (і це не жарти!) — на ведмедя. А щоб далі не було плутанини в моїй біографії, я вам усе розповім сам.

Штрихи до портрета:

пухнастий та смугастий хвіст

любить їсти бамбук

гострі кігті

спить на деревах

МАЛА ПАНДА ВМІЄ:

ЩЕБЕТАТИ

БИТИСЯ

БІГАТИ ПІДТЮПЦЕМ

ЇСТИ, ЛЕЖАЧИ НА СПИНІ

ГОРЕЦЬ, ЛІСОВИК, ВЕРЕДУН

Густий ліс у горах на висоті двох-чотирьох кілометрів — ідеальне житло для мене. Клімат там хороший, помірний. Не люблю спеки — як її витримати у такій шубі? Добре, коли дощик приємний іде, бамбук соковитий росте і затишних дупел у лісі доволі... А от родичів-сусідів, дякую, не треба... Чого товпитися?

ІНША СПРАВА — БАМБУК...

Я його їв би цілісінький день. Буває, так і роблю. Колись навіть підрахував: за день з'їв півтора кілограма листя і чотири кілограми молодих пагонів. Рекорд! Учені кажуть, що я хижак і повинен їсти м'ясо — он і зуби в мене, як у хижака. Іноді я про це згадую і ласую пташиними яйцями або мишами. Та коли бачу бамбук, ховаю кігті — я вегетаріанський хижак.

Сплю в дуплі та на гілках. Згортаюся клубком: лапи — під голову замість подушки, хвостом укриваюся... Можу й навпаки: хвіст замість подушки, а лапи — на голові. Полюбляю дрімати на гілці, звісивши лапи та хвоста, — дуже зручно.

МІСЦЕ ПРОЖИВАННЯ:

Гімалайські джунглі, гори Північної М'янми, гірські провінції Китаю

ведмедик Барні

ЩЕБЕТУН ЧИ ГОРЛОДЕР?

Хтось сказав, що мій голос схожий на мелодійне щебетання.

Це, звичайно, образливо. Якби ви почули, як я вчора горлав! Як угледів на своєму бамбуковому полі снігового барса — кричав чи то від страху, чи то від гніву.

БОЙОВІ МИСТЕЦТВА

Я маю рудий пояс з бойового сичання, а також диплом майстра страхальних кивків. Коли ми з моїм жадібним сусідом зустрічаємося у бамбукових хащах, то спочатку щосили сичимо і страхітливо киваємо один до одного головами. Якщо жоден із нас не злякався — пускаємо в хід зуби та кігті.

Підкріпись і знову грай — світ із БАРНІ пізнавай!

Малюй разом із БАРНІ

ведмедик Барні

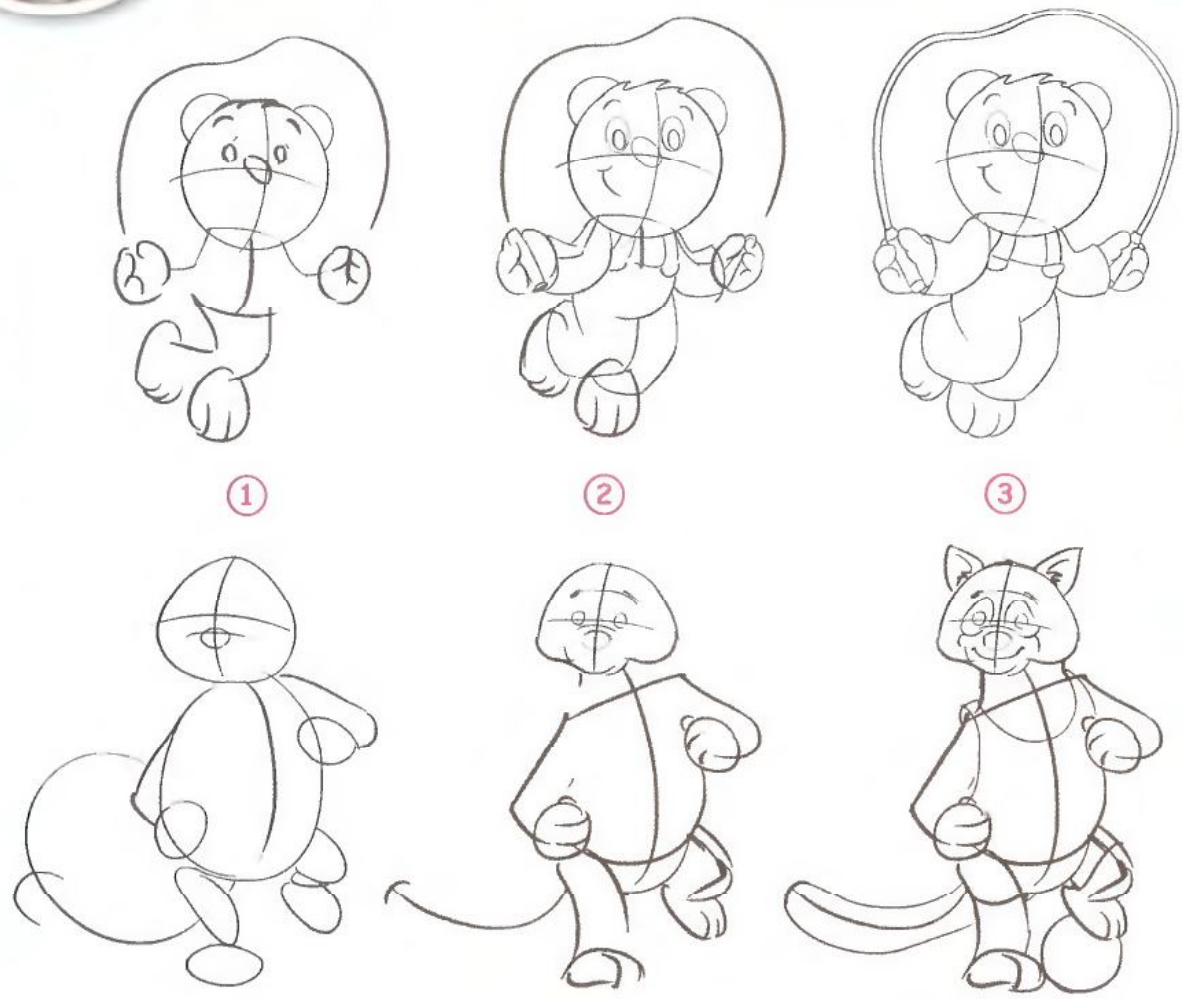

Підкріпись і знову грай – світ із БАРНІ пізнавай!

ДЕПАРТАМЕНТ ОСВІТИ І НАУКИ, МОЛОДІ ТА СПОРТУ ВИКОНАВЧОГО ОРГАНУ КИЇВСЬКОЇ МІСЬКОЇ РАДИ
(КИЇВСЬКОЇ МІСЬКОЇ ДЕРЖАВНОЇ АДМІНІСТРАЦІЇ)

КИЇВСЬКИЙ ПАЛАЦ ДІТЕЙ ТА ЮНАЦТВА

ПОЧАТОК ВИСТАВ:

20–23 грудня 2013 р. о 14:00
24 грудня 2013 р. о 10:30, 14:00
26–30 грудня 2013 р. о 10:30, 14:00
2–6 січня 2014 р. о 10:30, 14:00

КАЗКА ДІДА МОРОЗА

Фантастичні мандри часом і простором допомагають героям цієї дивовижної історії відкрити для себе світ гідних людських почуттів і справжньої непохитної дружби...

Вартість квитків:
на дитину – 50 грн. + 30 грн. подарунок;
на дитину та дорослого – 90 грн. + 30 грн. подарунок

Замовлення квитків:
280-75-47, 280-95-19, (066)316-75-95
Наша адреса: вул. Івана Мазепи, 13

2014

Січень

ПН	ВТ	СР	ЧТ	ПТ	СБ	НД
		1	2	3	4	5
6	7	8	9	10	11	12
13	14	15	16	17	18	19
20	21	22	23	24	25	26
27	28	29	30	31		

Лютий

ПН	ВТ	СР	ЧТ	ПТ	СБ	НД
					1	2
3	4	5	6	7	8	9
10	11	12	13	14	15	16
17	18	19	20	21	22	23
24	25	26	27	28		

Березень

ПН	ВТ	СР	ЧТ	ПТ	СБ	НД
					1	2
3	4	5	6	7	8	9
10	11	12	13	14	15	16
17	18	19	20	21	22	23
24	25	26	27	28	29	30
31						

К

ПН	ВТ
	1
7	8
14	15
21	22
28	29

Травень

ПН	ВТ	СР	ЧТ	ПТ	СБ	НД
			1	2	3	4
5	6	7	8	9	10	11
12	13	14	15	16	17	18
19	20	21	22	23	24	25
26	27	28	29	30	31	

Червень

ПН	ВТ	СР	ЧТ	ПТ	СБ	НД
						1
2	3	4	5	6	7	8
9	10	11	12	13	14	15
16	17	18	19	20	21	22
23	24	25	26	27	28	29
30						

Липень

ПН	ВТ	СР	ЧТ	ПТ	СБ	НД
	1	2	3	4	5	6
7	8	9	10	11	12	13
14	15	16	17	18	19	20
21	22	23	24	25	26	27
28	29	30	31			

С

ПН	ВТ
4	5
11	12
18	19
25	26

Вересень

ПН	ВТ	СР	ЧТ	ПТ	СБ	НД
1	2	3	4	5	6	7
8	9	10	11	12	13	14
15	16	17	18	19	20	21
22	23	24	25	26	27	28
29	30					

Жовтень

ПН	ВТ	СР	ЧТ	ПТ	СБ	НД
		1	2	3	4	5
6	7	8	9	10	11	12
13	14	15	16	17	18	19
20	21	22	23	24	25	26
27	28	29	30	31		

Листопад

ПН	ВТ	СР	ЧТ	ПТ	СБ	НД
					1	2
3	4	5	6	7	8	9
10	11	12	13	14	15	16
17	18	19	20	21	22	23
24	25	26	27	28	29	30

Гр

ПН	ВТ
1	2
8	9
15	16
22	23
29	30

ТРАНСФОРМАТОР
МІСТО
ІТЕНЬ
ЧТ ПТ СБ НД
ЕРПЕНЬ
ЧТ ПТ СБ НД
УДЕНЬ
ЧТ ПТ СБ НД
05:01
Енергетична компанія
DTEK

маленька радість щодня
Фрутіко
Мультивітамін нектар
Ананасовий сік
Апельсин-манго нектар
Апельсин-абрикос нектар
Святкові Сніговички
Святкуйте смачно!
Виробник: ДП "Дрінкс Україна". Ексклюзивний дистрибютор в Україні: ДП "Пілснер Україна". Тел.: (044) 492-86-17 (19).

ЩО ЦЕ?

КОМУ ВАТА, А КОМУ ТЕПЛО В ХАТІ

ВАТА — чудовий теплоізолятор, тобто якнайкраще зберігає тепло.

За цією властивістю солодка вата нічим не відрізняється від скловати.

5 Використовуйте відповідні до діаметра каструлі конфорки, аби тепло не розсіювалося з її боків.

Чому ж вата добре зберігає тепло? Тому що між її волокнами багато повітря. Саме повітря всередині вати не впускає холод у дім і не випускає з нього тепло.

Скловатою утеплюють фасади будинків.

Не розміщуйте холодильник поблизу батарей, плит. Не ставте теплу їжу в холодильник. 6

7 Користуйтеся енергоощадними лампами.

До речі, найтепліший той одяг, між волокнами якого багато повітря: пуховики та речі з вовни.

Вмикайте пральну, посудомийну машини тільки при повному завантаженні. 8

Порівняй волокна цукрової та скловати. Поміж ними багато повітря.

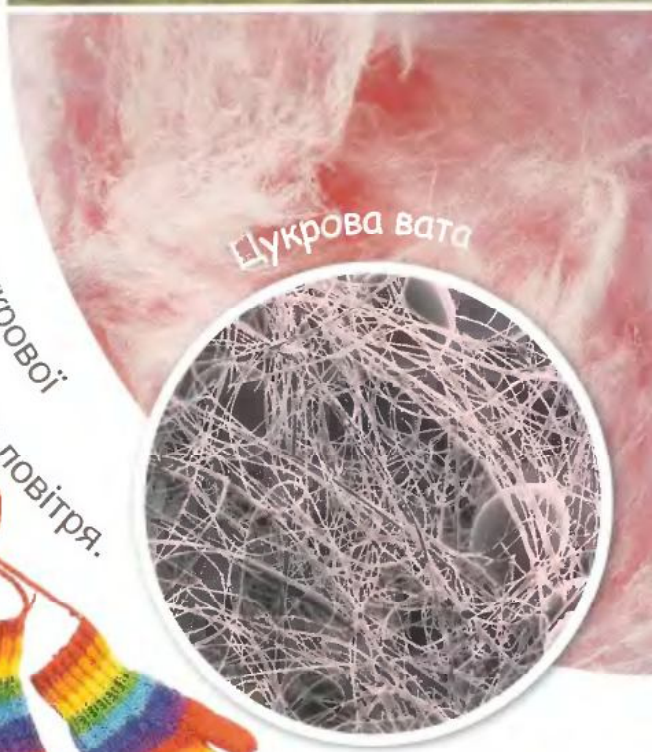

ДЛЯ ДОПИТЛИВИХ

Тепло переносять часточки, які утворюють усі речовини. У твердих тілах і рідинах цих часточок набагато більше, ніж у газах. Між іншим, саме тому гази значно легші. А що менше часточок, то гірше передається тепло. Наприклад, у термосі між зовнішньою та внутрішньою стінками колби є шар повітря, тому чай у ньому так довго не холоне. А найкращим теплоізолятором є простір узагалі без будь-яких часточок — вакуум.

9 Виходячи з дому, вимикайте з розеток усі електроприлади.

Ялинкові іграшки

1 Починають роботу склодуви. Беруть довгу скляну трубку і певну її ділянку розігрівають на вогні до 1500 градусів. Скло в цьому місці стає м'яким, наче гума. Склодув дме у трубку і видуває з розплавленого скла кульку, що застигає.

2 Сріблять кульки зсередини. Через трубку наливають спеціальний розчин із часточками срібла.

За зміну склодув видуває до 200 кульок.

Склодув має видихати точний об'єм повітря — тоді кульки будуть однакові. Їхній розмір перевіряється на кільцях.

сріблення

сушильна камера

фарбування

Вставка кріплень

3 Кульку опускають у гарячу ванночку, і під дією високої температури розчин усередині кульки залишає на стінках часточки срібла, що вистилаються тонким шаром.

4 Для того щоб кульки стали кольоровими, їх занурюють у спеціальні фарби.

5 Свіжофарбовані кульки сохнуть у сушильній камері.

6 Розписують кульки художники.

7 На деякі елементи малюнка наносять клей, а потім посипають "золотою" чи "срібною" присипкою.

8 Від кульок відрізають трубки і в отвори вставляють кріплення з петлею.

9 Готові іграшки пакують у коробки. Якась із них стане твоєю!

world languages center A.B.C.

New Year Preparations

New Year Preparations — підготовка до Нового року
/nju: jiə prepə'reiʃənz/

Happy New Year! — Щасливого Нового року!
/'hæpi nju: jiə/

Завдання №1
Здогадайся, які слова виглядають із панчіх.

fire — вогнище
/faiə/

Santa hat — ковпак (Санти)
/'sæntə hæt/

Завдання №2
Які слова відображаються в ялинкових іграшках?

New Year card — новорічна листівка
/nju: jiə ka:d/

bauble — ялинкова іграшка
/'bɔ:bəl/

Завдання №4
Добери потрібні слова та допиши новорічне вітання від Санти.

Завдання №3

Допиши слова

Santa
New Year
holly
carnival

May your dreams come true! — Нехай збудуться твої мрії!
/'mei jə 'dri:mz kʌm tru:/

stocking — панчоха
/'stɒkiŋ/

fireplace — камін
/'faiəpleis/

firewood — дрова
/'faiəwud/

holly wreath — вінок із гостролиста
/'hɒli ri:θ/

carnival mask — карнавальна маска
/'ka:nivəl ma:sk/

streamer — серпантин
/'stri:mə/

I wish you happiness! — Бажаю тобі щастя!
/ai wiʃ ju 'hæpinəs/

present — подарунок
/'prezənt/

14 Утепліть будинок та вікна, усуньте всі щілини.

Виріж та доклей у відповідні місця.

ПІДГОТУЙ:

- цупку бавовняну нитку
- ножиці
- пензлик
- крохмаль
- мисочку
- кульку для пінг-понгу
- маленьку лійку

ПОСЕЛИ НА НОВОРІЧНІЙ ЯЛИНЦІ ОСЬ ТАКЕ ТЕНДІТНЕ ЯНГОЛЯТКО.

Для склеювання ниток приготуй крохмальний клейстер*.

Ялинкове Янголятко

1. Основа для тулуба Янголяти — маленька лійка. Намотуй на неї нитку в різних напрямках у кілька шарів, при цьому кожен із них промащуй клейстером. Коли нитковий каркас стане достатньо щільним, відріж нитку, що залишилася, й поклади його на ніч висихати.

2. Так само зроби голівку Янголяти, використовуючи кульку для пінг-понгу, і дай ниткам висохнути.

Перший шар каркасу намотай уздовж, просуваючи нитку крізь отвори лійки.

3. Проріж круг біля основи лійки і розріж його навпіл — це будуть крильця Янголяти. Приклей їх до тулуба.

4. Відділи ниткові каркаси від лійки та кульки.

5. Витягни повздовжні нитки з горлечка лійки і просунь їх крізь голівку. Місце розрізу склей.

6. На маківці зроби з ниток петлю. Ось і все — Янголятко готове летіти на ялинку.

ПЕРЕДПЛАТА 2014

12 ВИПУСКІВ ЖУРНАЛУ "ПРОФЕСОР КРЕЙД"

УЧАСТЬ У ВСІХ КОНКУРСАХ

ЕКОНОМІЯ КОШТІВ

ДОСТУП ДО ІГРОВОГО КОМП'ЮТЕРНОГО ДОДАТКУ

КОЖНОМУ ПЕРЕДПЛАТНИКУ ПОДАРУНОК* – ЕКСКЛЮЗИВНА ЛІНІЙКА-РУЧКА

Передплати журнал на **2014 рік**, надішли копію чека на адресу редакції до **31.12.2013 року** та отримай свій **ПОДАРУНОК**

ПЕРЕДПЛАТИТИ МОЖНА:
на пошті, індекс — **91413**
у редакції — **(044) 494-25-04**
на сайтах **shop.companion.ua** та **portmone.com**

*Під подарунком мається на увазі право придбання лінійки-ручки за 0,60 грн.

ВІДПОВІДІ ДО РУБРИКИ "ІГРОТЕКА" У №11, 2013.

Завдання 1. Правою рукою.
Завдання 2. Курка сказала: "Смачного".
Завдання 3. 36.
Завдання 4. 13.
Завдання 5. Куряча скоромовка:
Смик смикав смикавець, поки
Шила шилом шила, а півні
скубались опівдні.

10 Не залишайте постійно напіввідчинені кватирки. Краще провітрюйте частіше, широко відкриваючи вікно на кілька хвилин.

11 Відремонтуйте і зачиняйте двері та вікна у під'їзді.

12 Виходячи з дому, вимикайте з розеток усі електроприлади.

13 Не користуйтеся подовжувачами і трійниками — вони збільшують витрати енергії.

ІГРОВИЙ КОМП'ЮТЕРНИЙ ДОДАТОК
пароль
65K3825N3

*ЯК ГОТУВАТИ КРОХМАЛЬНИЙ КЛЕЙСТЕР ТА РІЗНІ СПОСОБИ ВИГОТОВЛЕННЯ ЯЛИНКОВОГО ЯНГОЛЯТКА – У ГРУДНЕВІЙ "МАЙСТЕРНІ КРЕЙДА" НА САЙТІ WWW.KRAID.COM.UA.

А зозуля знай кує...

① Кіт Рудій і батарея

Кіт Рудій живе на батареї і щодня з'їдає 1 кг сардельок із холодильника. Температура в холодильнику 8°С, а батареї — 70°С. Це занадто гаряче для кота, бо температура його тіла — 39°С. Як знизити температуру батареї до улюбленої котом, якщо середня температура батареї і холодильника становить саме 39°С?

② Що не так на малюнку?

③ Яке слово зайве?
Акумулятор, кум, мул, тор, батарейка, баба, рейка.

④ Дід Гордій і батарейки

Дід Гордій має дім із батареєю і котом Рудієм. За домом у діда є 10 соток* городу і сміттєва яма, куди він щороку викидає по 10 барейок із пульта до телевізора. За скільки років на городі діда Гордія нічого не буде рости, якщо 1 батарейка забруднює 20 м² ґрунту?

*1 сотка = 100 м²

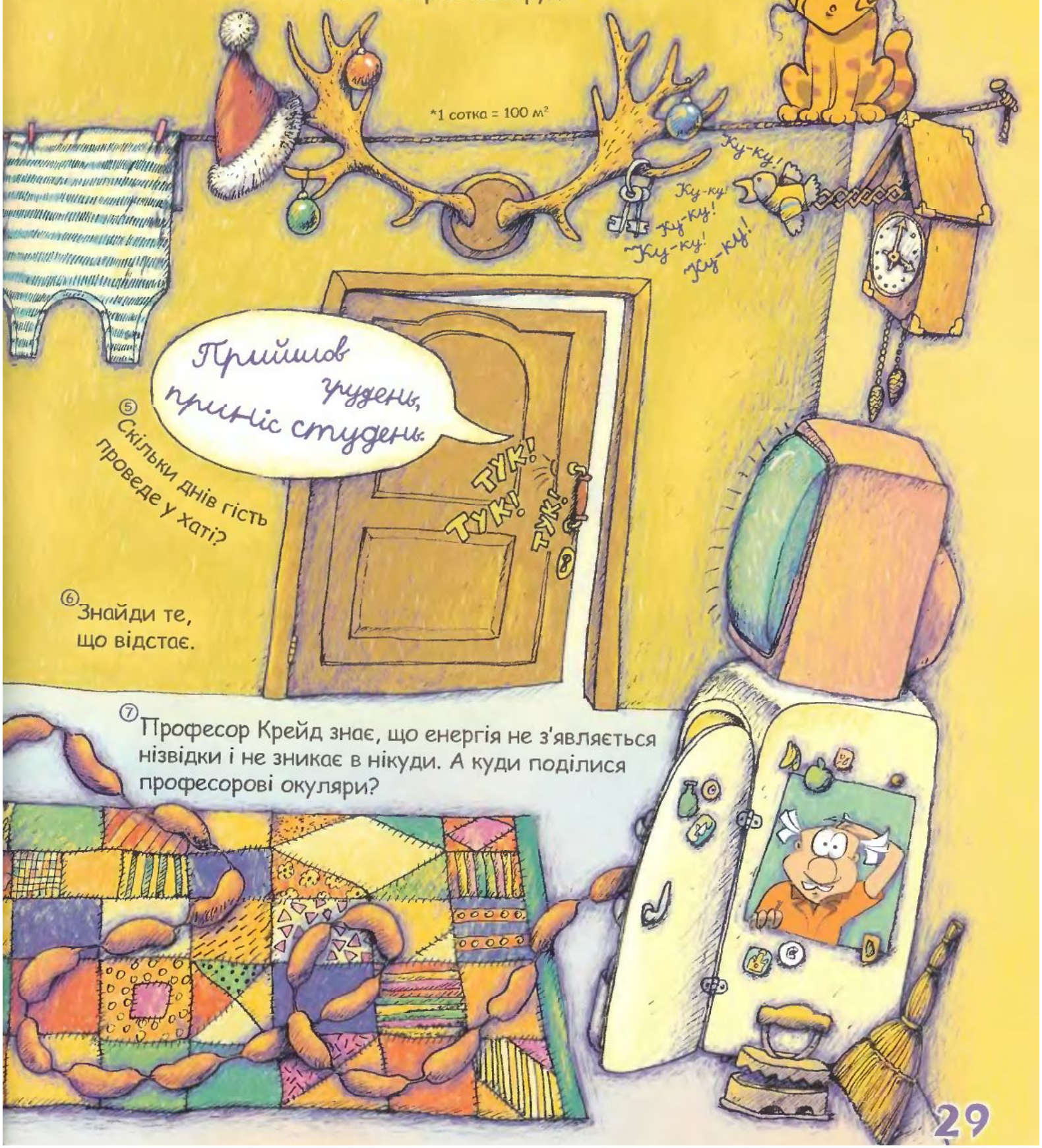

⑤ Скільки днів гість проведе у хаті?

⑥ Знайди те, що відстає.

⑦ Професор Крейд знає, що енергія не з'являється нізвідки і не зникає в нікуди. А куди поділися професорові окуляри?

ПОСПІШАЙ! ОСТАННІЙ МІСЯЦЬ КОНКУРСУ

За підтримки Міністерства освіти і науки України

За підтримки Інституту інноваційних технологій і змісту освіти

За підтримки Міністерства культури України

Всеукраїнський конкурс саморобних подарунків

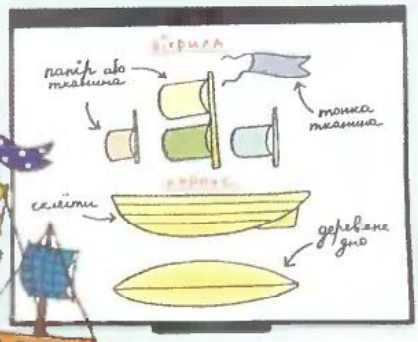

Генеральний спонсор

ПРОФЕСІЙНІ РІШЕННЯ ЛИТЕР

з 1 жовтня до 31 грудня 2013 р.

Деталі на kraid.com.ua

ПРОФЕСОР Крейд

Призові спонсори:

ACTIVITY, Piatnik, EASY SCIENCE, Crayola

ЗАПРОШУЮТЬСЯ:

вчителі/керівники та діти віком 6-12 років

ЗНАЙДИ ДОРОГУ

ВИВЕДИ ПАТЧІ ТА ДЖУНІПЕР ІЗ НЕБЕЗПЕЧНОГО МІСЦЯ

У фільмі "Прогулянки з динозаврами" юний динозавр Патчі разом із подружкою Джуніпер загубили маму Патчі та відбилися від стада пахіринозаврів. Пахіринозаври гуртуються до стада заради власної безпеки та виживання, і лишатися на самоті для юних динозаврів страшенно небезпечно.

Спробуй провести Патчі від позначки "СТАРТ" назад до мами, проклавши йому шлях лабіринтом, утвореним камінням та динозаврами.

ПРОГУЛЯНКИ З ДИНОЗАВРАМИ 3D

У КІНО З 19 ГРУДНЯ

WALKING WITH DINOSAURS TM & © 2013 Twentieth Century Fox Film Corporation. All rights reserved.

КУПУЙ ОДИН ІЗ НАСТІННИХ ТРЕКІВ та на касі отримай DVD-ДИСК У ПОДАРУНОК!

Акційні артикули: X9316, Ш2104, X9320, X9321.
Акція діє з 23.11.2013 р. до 15.01.2014 р. або до закінчення призів. Їхня кількість обмежена.
Під подарунком варто розуміти купівлю його за символічною ціною 1 грн.

Деталі акції на сайті

HWCLUB.COM.UA

Офіційний представник Mattel, Inc. в Україні — ТОВ «Компаньон Україна»

ПРОФЕСОР Крейд

Щомісячний пізнавально-розважальний журнал для дітей 6-10 років "Професор Крейд"

грудень 2013 №12(105)

Засновано у 2004 році
Свідоцтво про реєстрацію № 17168 – 6218ПР от 26.01.2011 р.

Засновник та видавець © ТОВ "Компаньон Груп", 2013

Передплатний індекс: 91413.
Адреса редакції та видавця: вул. І. Мазепи, 10 а, м. Київ, 01010, professor@kraid.com.ua.
Відділ продажу: 494-25-01 (02). **Відділ редакційної передплати:** 494-25-04.

Шеф-редактор: Олена Мальцева. **Директор із маркетингу:** Ірина Бондаренко. **Маркетолог:** Ольга Шендрик.
Менеджер із реклами: Неля Гумерова. **Редактори:** Руслана Скачко, Дмитро Кузьменко. **Арт-директор:** Володимир Цимбал
Музичний редактор: Олег Петров. **Літературне редагування:** Сергій Чемеркін, Лідія Константинова, Леонід Гнатюк
Фоторедактор: Андрій Валовий. **Комп'ютерна обробка:** Наталія Попова. **Дизайн та верстка:** Владислав Вишневський.

Матеріали підготували:
Тексти: Дмитро Кузьменко (стор. 2-7, 20-21), Руслана Скачко (стор. 22-23, 26-27), Сергій Вдовенко (стор. 11-13), Наталя Сенко (стор. 24-25), Кузько Кузякін (стор. 28-29).
Ілюстрації: Максим Копилов (стор. 1), Андрій Желяско (стор. 2-3), Анна Сарвіра (стор. 4-7, 16-17), Олена Харченко (стор. 8-9), Ольга Кузнецова (стор. 14), Володимир Юденков (стор. 22-23), Вікторія Маляр (стор. 24-25), Світлана Кучинська (стор. 26-27), Кузько Кузякін (стор. 28-29).

Кольороподіл та друк: ТОВ "НОВИЙ ДРУК". 02094 м. Київ, вул. Магнітогорська, 1, тел.: 536-15-28. Висновок державної санітарно-епідеміологічної експертизи №05.03.02-04/45306 від 06.05.2011 р. Свідоцтво про реєстрацію №1447 від 28.07.2003 р.

Формат 60х84 1/8. Друк офсетний. Умовних друкованих аркушів 1,86. Тираж 60 000 примірників. Замовлення №13-8520. Ціна договірна.

Всі матеріали, позначені ( ), публікуються на правах реклами.
Рукописи не рецензуються і не повертаються. Передрук текстів та відтворення графічних матеріалів журналу Професор Крейд — лише з дозволу редакції.

ПИШИ НА АДРЕСУ:
ПРОФЕСОРУ КРЕЙДУ,
ВУЛ. І. МАЗЕПИ, 10 А,
М. КИЇВ, 01010.
PROFESSOR@KRAID.COM.UA
WWW.KRAID.COM.UA

НОВА КОЛЕКЦІЯ ТУРБОГЕРОЇВ

BCK35

Озброєний герой Max Steel™ з трюком (в асорт.)

Y9507

Озброєний герой Max Steel™

Y1388

Турбогерой Max Steel™ (в асорт.)

TV-РЕКЛАМА

Дивись мультфільм по вихідних о 10:00 на

MAX STEEL™

ВІДКРИЙ У СОБІ ГЕРОЯ!

MAXSTEEL.COM.UA

Офіційний представник Mattel, Inc. в Україні – ТОВ «ТоюДіКо Україна»